

**LEGENDE**

- ondergrondsmetselwerk
- binnenmetselwerk
- gevel, parement
- stortbeton
- gewapend beton
- te slopen
- riolering regenwater
- riolering wc
- riolering afvalwater

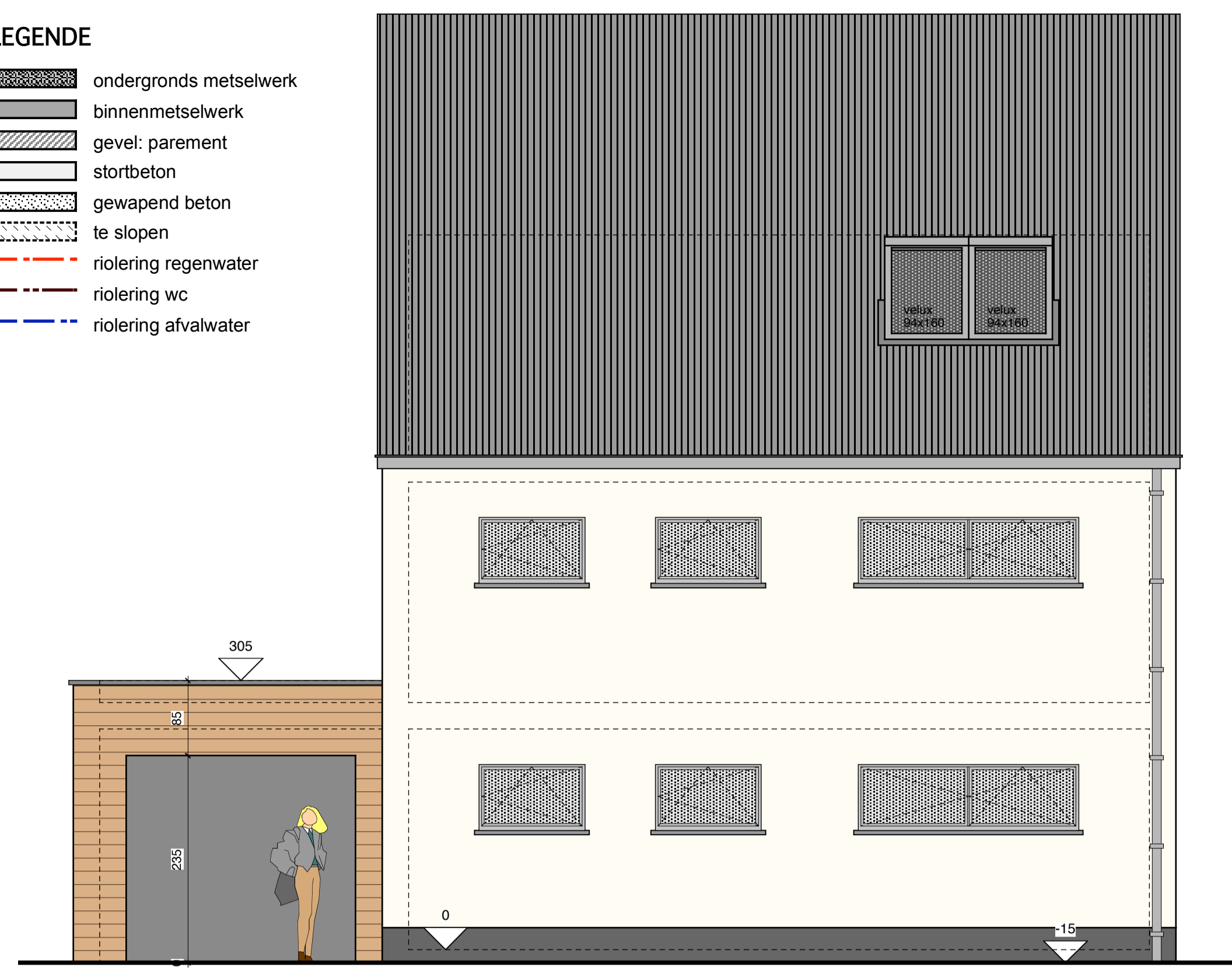

**VOORGEVEL - schaal 1/50**



**ACHTERGEVEL - schaal 1/50**

**MATERIELENLIJST**

- wit-beige crepie
- donkergrize crepie
- PVC beplanking caderlook
- zwarte dakpannen
- buitenschrijnwerk: aluminium donkergrijs
- dorpels: blauwe hardsteen
- regenwaterafvoeren & -goten: zink
- terrasplanken in bangkral
- waterdoorlatende klinkers
- alu dakrandprofiel

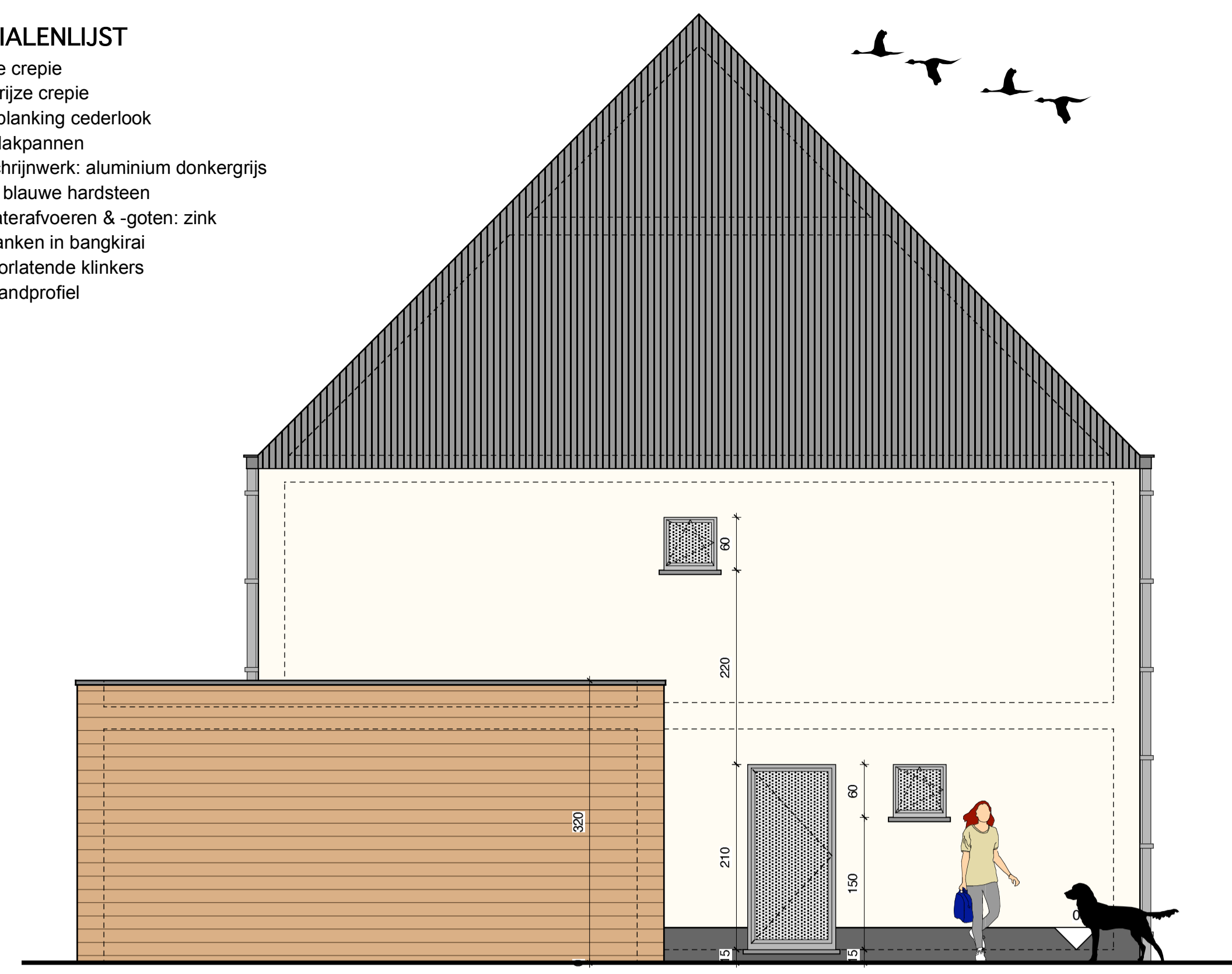

**LINKER ZIJGEVEL - schaal 1/50**

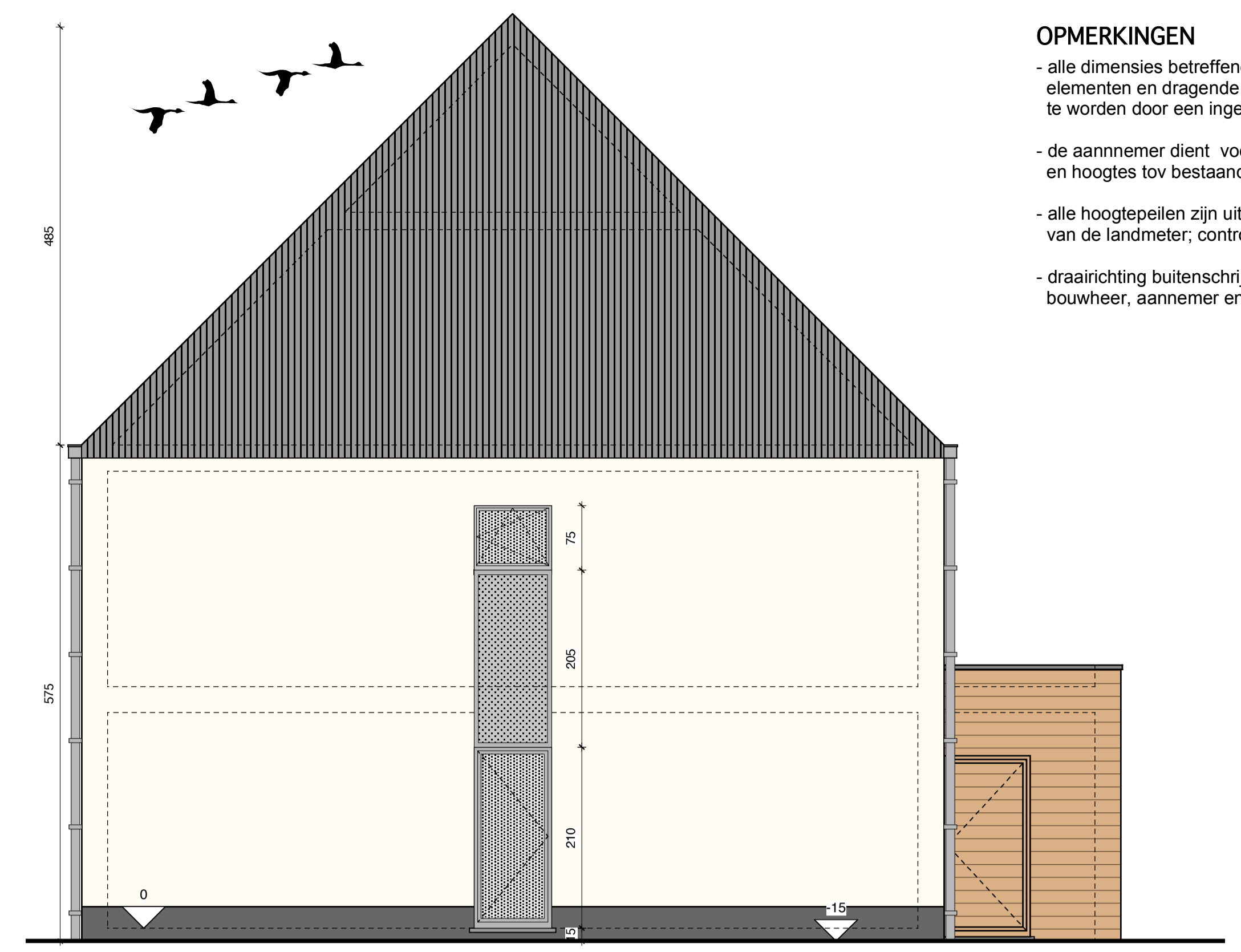

**RECHTER ZIJGEVEL - schaal 1/50**

**OPMERKINGEN**

- alle dimensies betreffende constructieve elementen en dragende delen dienen bepaald te worden door een ingenieur stabielist.
- de aannemer dient voor uitvoering alle maten en hoogtes tov bestaande bebouwing te controleren.
- alle hoogtepeilen zijn uitgezet volgens de opmeting van de landmeter; controle ter plaatse noodzakelijk.
- draairichting buitenschrijnwerk in samenspraak met bouwheer, aannemer en architect, nader te bepalen.

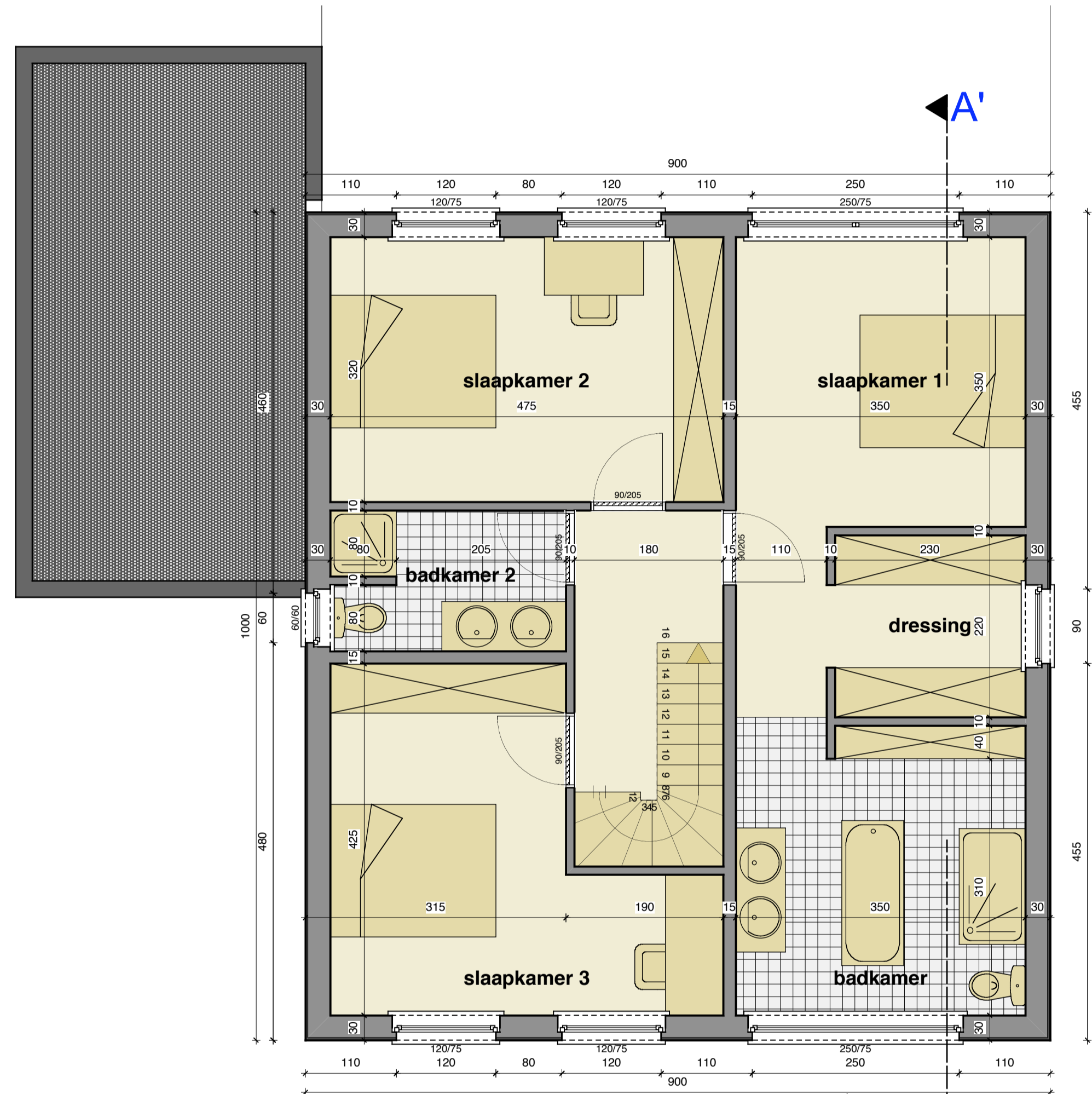

**VERDIEPING - schaal 1/50**

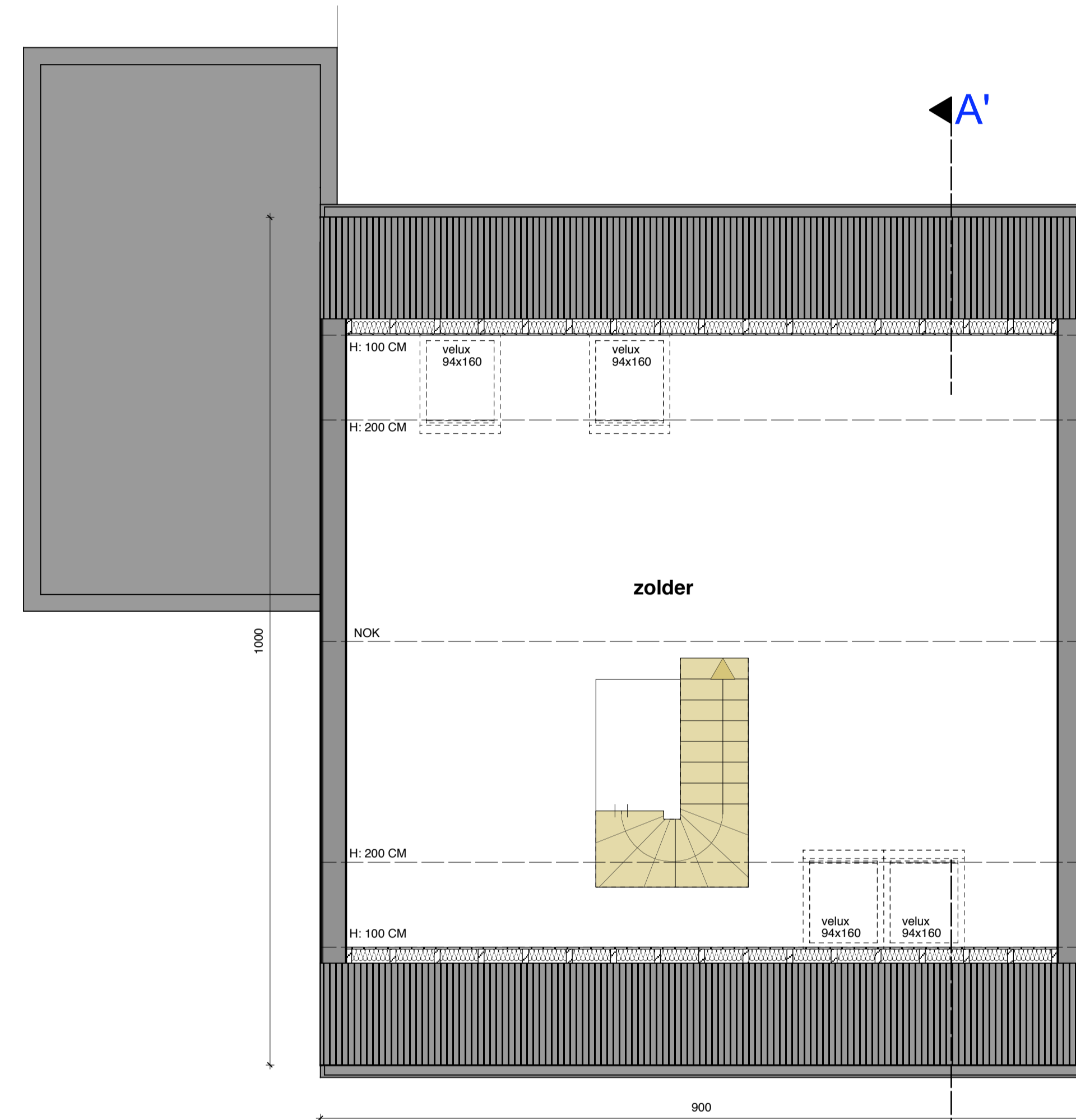

**ZOLDER - schaal 1/50**

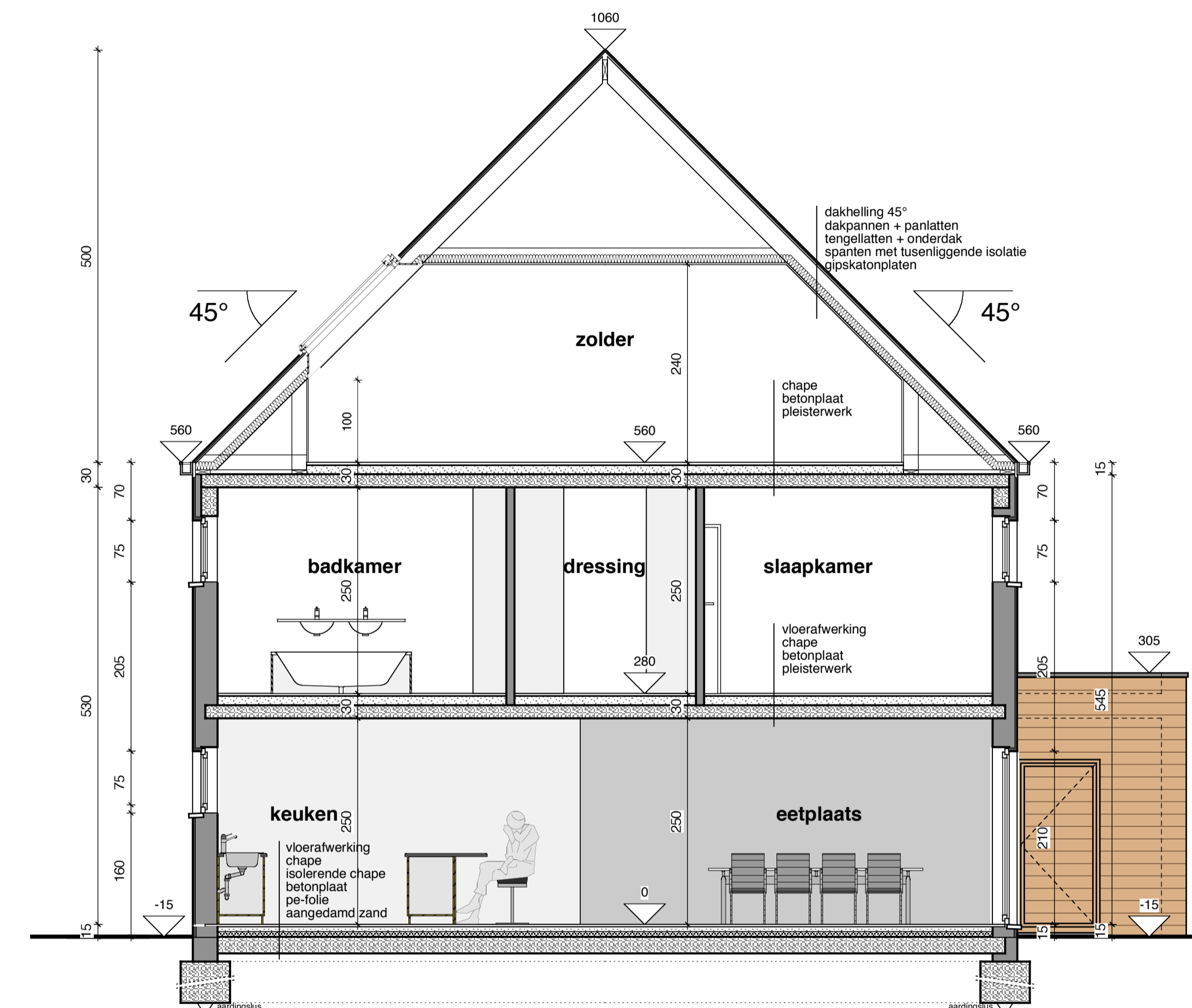

**DOORSNEDE A-A' - schaal 1/50**

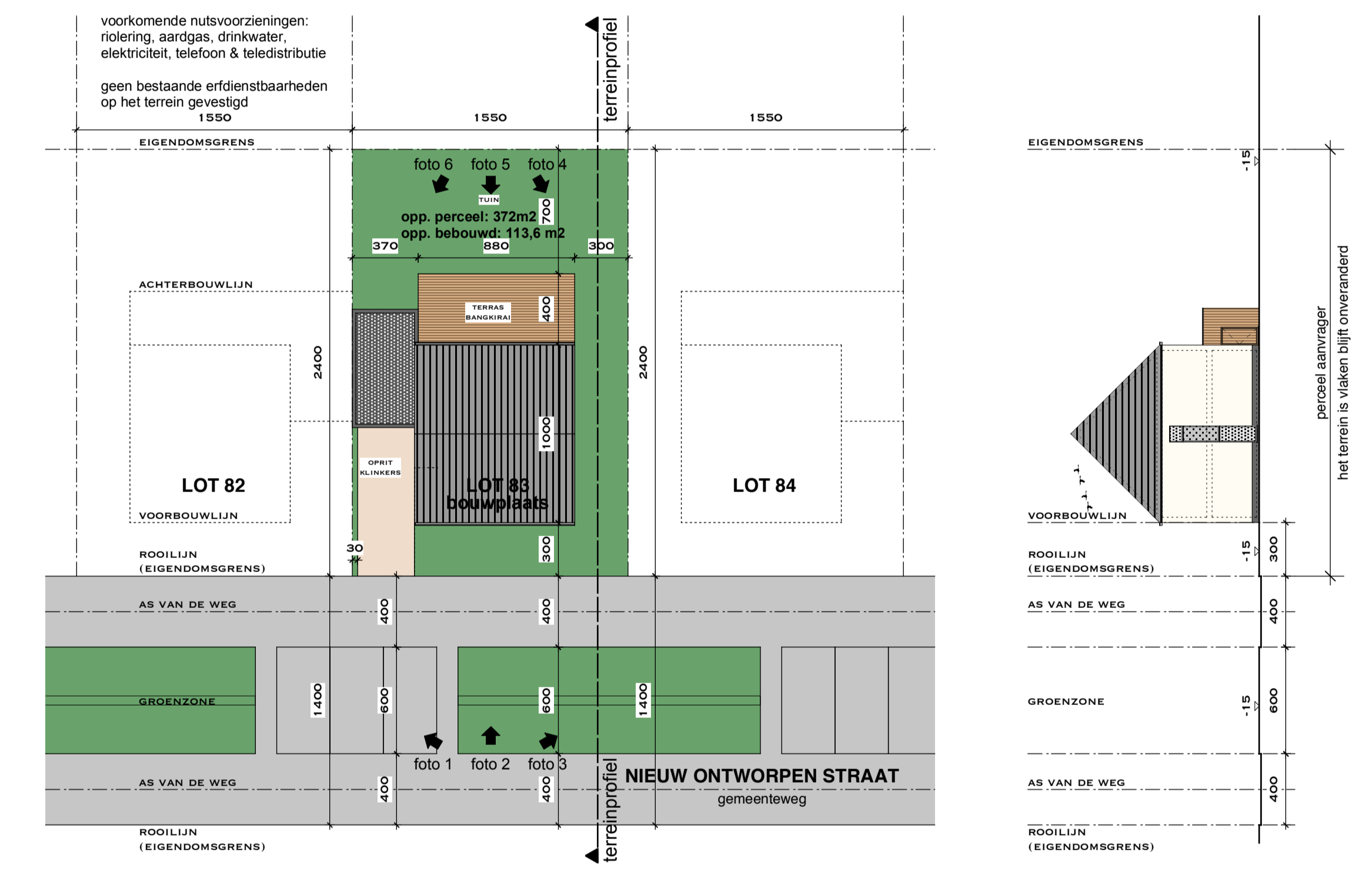

**INPLANTING - schaal 1/250**

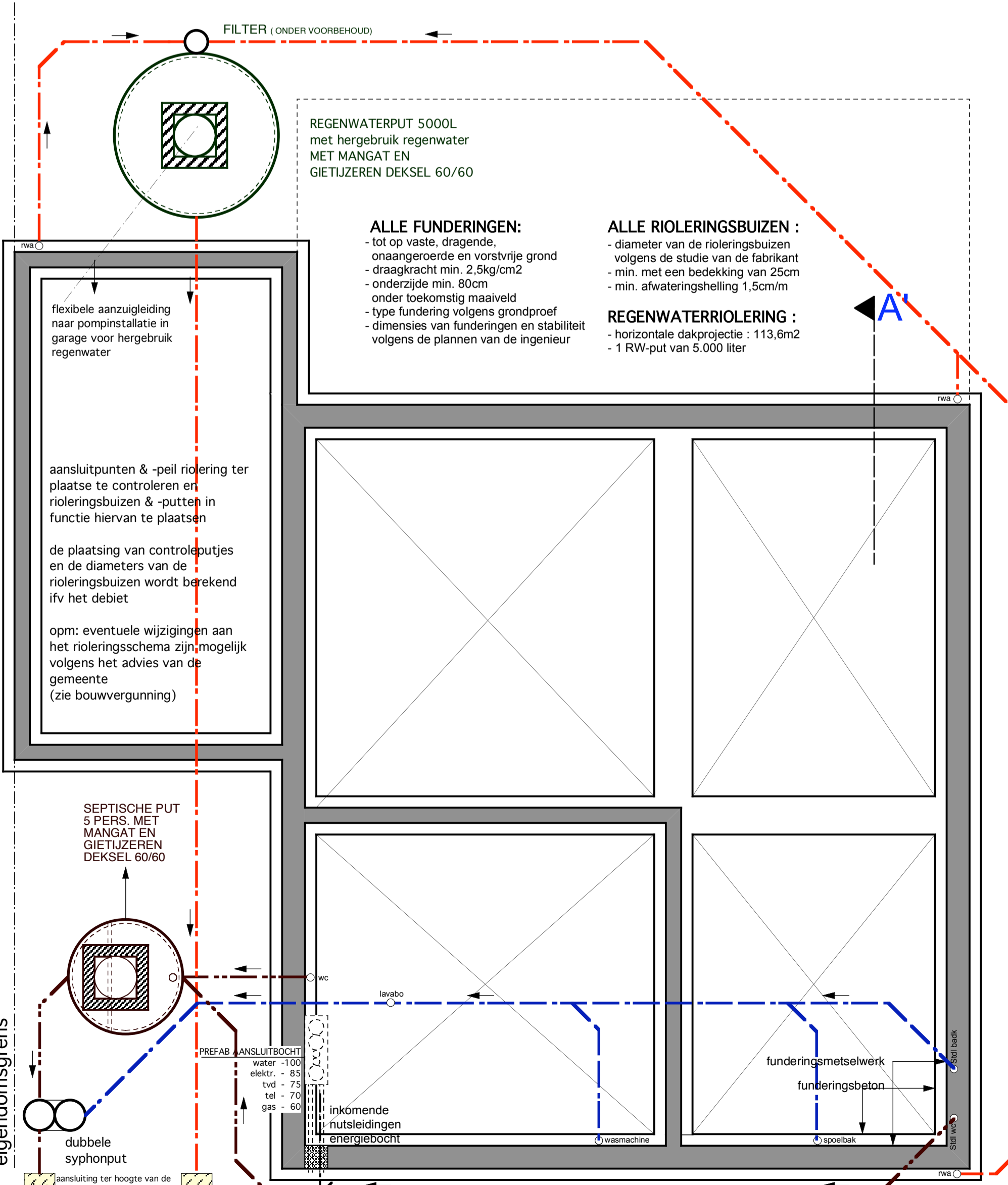

**FUNDERINGS- & RIOLERINGSSCHEMA - schaal 1/50**

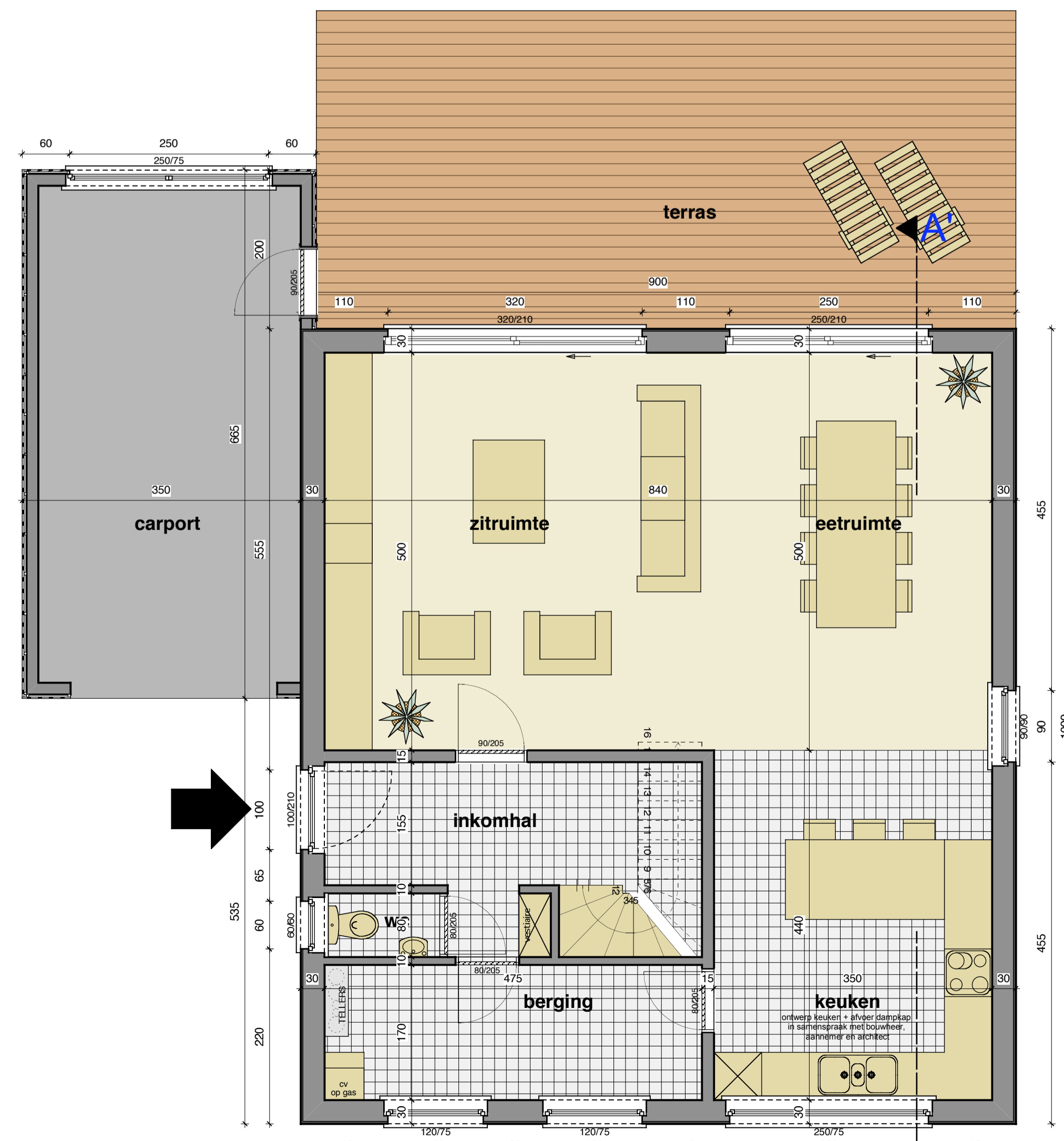

**GELIJKVLOERS - schaal 1/50**

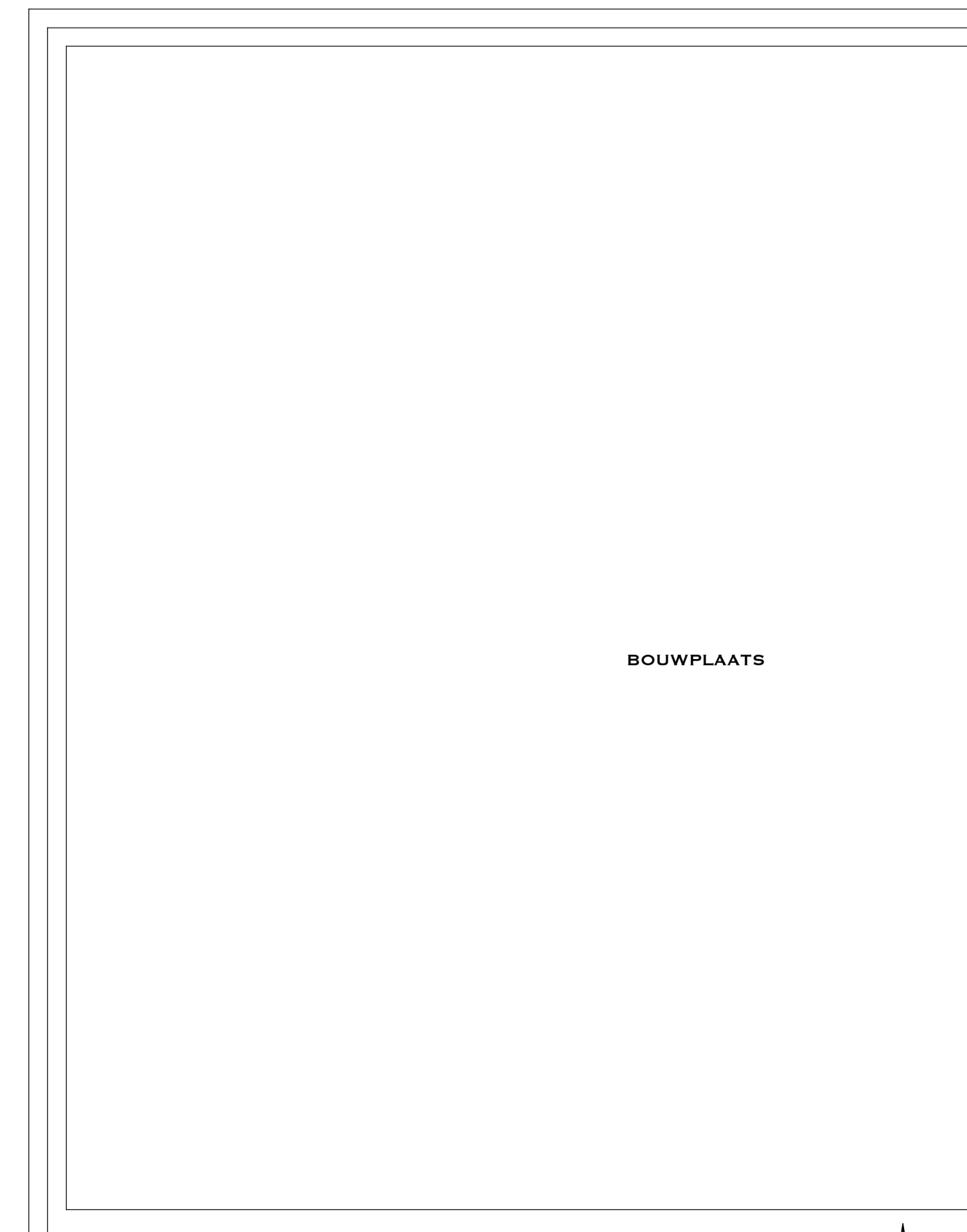

**LIGGINGSPLAN - schaal 1/10000**

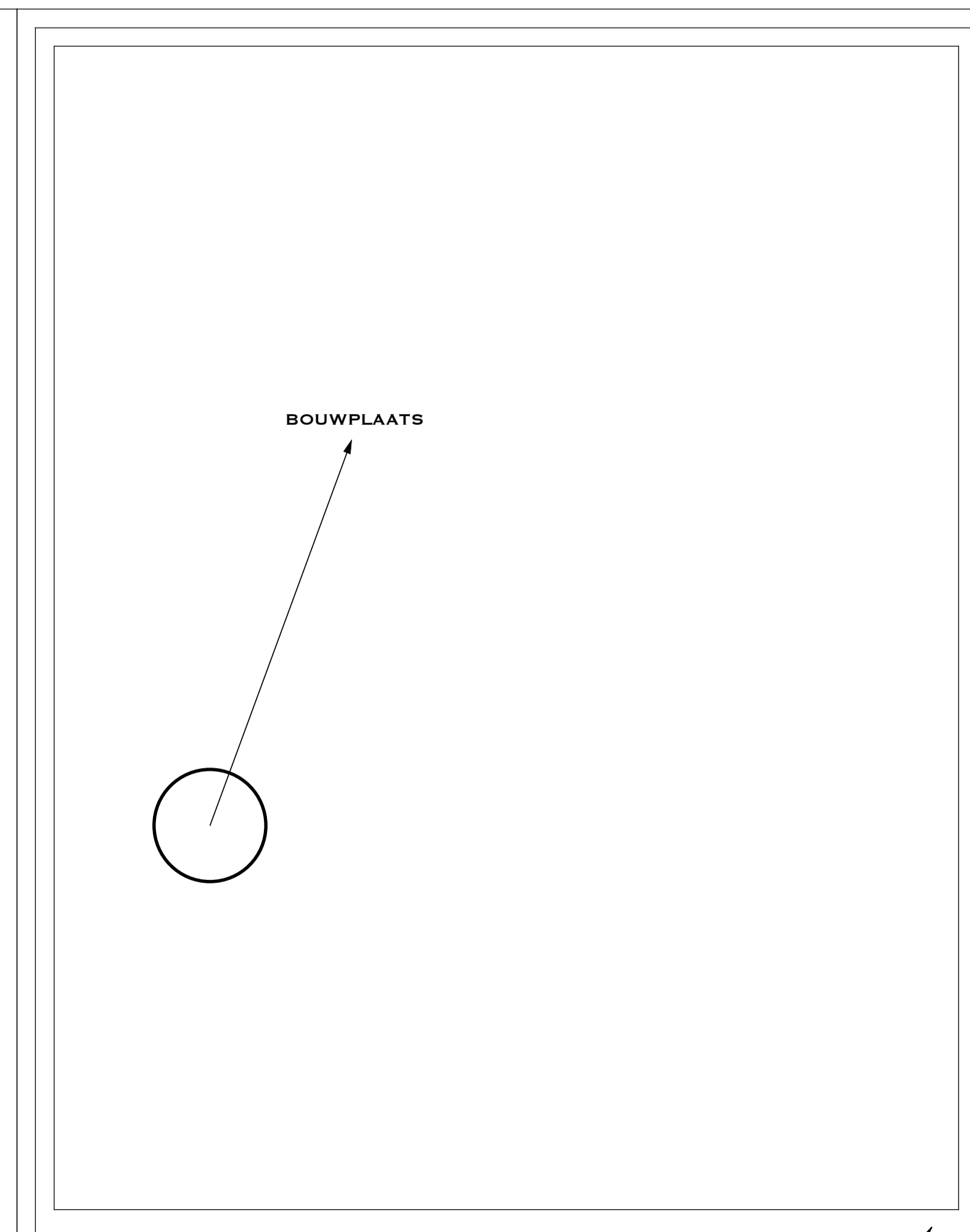

**OMGEVINGSPLAN - schaal 1/2000**

<b>VPH IMPACT</b> architectenbureau	
BOUWEN VAN EEN NIEUWBOUW EENGEZINSWONING	ontwerp
verkaveling "de lange velden" lot 83 B-9032 Gent - Wondelegem 30 e arf., Sie C, nr. 0227	bouwplaats
Dhr. Carl Meert Hofstraat 1 B-9000 Gent 0496 / 57 43 71	bouwheer
bladnummer <b>1/1</b>	wijzigingen A: 23-02-2009 bouwvoorvraag B: C:
doss.	plandatum 30-06-2008
planinhoud Liggingplan, Omgevingsplan, Inplantingsplan, Terreinsprofiel, Gevels, Doorsnede en Grondplannen	getekend
Ir. Architect Hans Pappaert i.o. VPH IMPACT bvba Platanendreef 39 B-9090 Melle gsm: 0473/27.16.40	